

## PREDICCIONES DE IFÁ PARA EL AÑO 2015

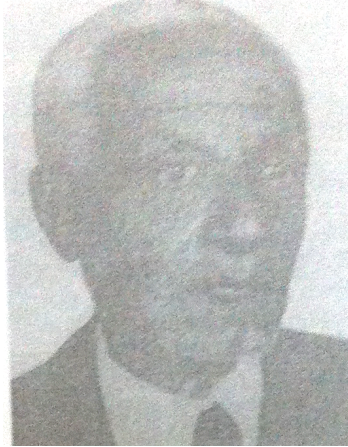
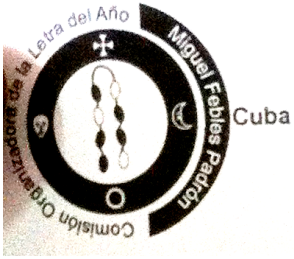

Miguel Febles Padrón

A WO ODI KA

Para Cuba y el Mundo

A los sacerdotes de Ifá, a los hermanos Oriates, Babaloshas, Iyaloshas e Iworos.

Pueblo religioso en general

Siguiendo una tradición de 28 años se reunió la Comisión Organizadora De la Letra del Año el 31 de diciembre del 2014, en la Casa Templo situada en Avenida 10 de Octubre #1509 entre Josefina y Gertrudis, la Víbora, Municipio 10 de Octubre, Ciudad de La Habana, Cuba.

Esta ceremonia fue presidida por el Sacerdote de Ifá David Cedrón "Otura Sa" y el respaldo de los Sacerdotes de la Ifá de todas las familias de Cuba y sus descendientes en el Mundo, sacó la Letra el Sacerdote más pequeño.

Signo Regente: BABA EYIOBE

Oración Profética: Un Beneficio Económico a través de los negocios, firme y seguro proporcionado por Elegua.

Onishe a Elegua: Aladimu, Otan.

Onishe ara: Baños con flores, Otan.

Onishe ile: Baldeos con las siguientes hierbas: Albahaca, Paraíso y Siempre Viva, Otan.

EBBO: 1 Chivo, una Botella de Aguardiente y los demás ingredientes.

Divinidad Regente: OSHUN

Divinidad Acompañante: OBATALA

Bandera del Año: Mitad Amarilla y Mitad Blanca.

*La distribución de este documento es gratuita y esta Comisión no es responsable de la venta que hacen personas inescrupulosas, con ánimo de lucro. Recomendamos que las personas consulten con sus Padrinos.*

### **Enfermedades de cuidado extremo:**

1. Enfermedades en las vías respiratorias.
2. Enfermedades cardiovasculares.
3. Enfermedades en el sistema óseo.
4. Posible brotes epidérmicos.

### **Acontecimientos de Interés social:**

1. Conflictos Interpersonales.
2. Conflictos entre naciones que pueden generar conflictos bélicos.
3. Marca pérdidas de líderes religiosos, líderes políticos y mayores en sentido general.
4. Serios trastornos en la armonía familiar.
5. Desequilibrio ecológico y posible penetración del mar.
6. Apertura de los convenios entre países, utilizando como medio fundamental la navegación.
7. Lucha generacional y sus fatales consecuencia.

### **Recomendaciones:**

1. El diálogo y el respeto al criterio ajeno es la única forma para evitar los conflictos.
2. Se recomienda especial atención en la formación ética y moral de los hijos.
3. Ifá recomienda una organización social, política y económica para beneficio de los pueblos.
4. Extremar las medidas higiénicas y sanitarias para evitar la proliferación de epidemias.
5. Remuneración salarial adecuada al ejercicio de las actividades.
6. Brindar adecuada atención al Adulto Mayor.
7. Un llamado a la unidad respetando al diversidad.

NOTA: Tomar como referencia los modelos positivos (avances) y los modelos negativos (errores) de los años 1959, 1989, 1995, 1998, 2004, 2011 y 2014 donde este Odú tuvo regencia.

### **Refranes conductuales del Odú:**

- 1- El pensamiento sabio es la fuerza que mueve la tierra.
- 2- El error mayor es no aprender de los errores cometidos.
- 3- Mientras hay vida, hay esperanzas.
- 4- Las deudas cuelgan de nuestros cuellos como pesadas piedras.
- 5- Divide y vencerás.

La Comisión después de un profundo análisis exhaustivo acordó ratificar las recomendaciones del pasado año por considerar que las mismas se ajustan plenamente al signo en el presente año.

Nuestra Comisión agradece a los Órganos Masivos de Comunicación que hacen posible que estas Predicciones lleguen a todos los rincones del Mundo.

Feliz y próspero año 2015  
Les desea la Comisión Organizadora de la Letra del Año  
"MIGUEL FEBLES PADRÓN"